Morning Call

15/11/2023

FTSE MIB FUTURE

▸ Quella di martedì 14 novembre è stata una giornata positiva sul mercato azionario italiano che ha compiuto un veloce balzo in avanti, alimentato dal recupero del comparto delle utilities. Il Ftse Mib future (scadenza dicembre 2023) si è infatti appoggiato a quota 28.780 ed è salito fino a 29.300 punti. La situazione tecnica di breve termine sta quindi migliorando: dopo una breve pausa di consolidamento è possibile pertanto un ulteriore allungo con target teorici a 29.350-29.360 prima, in area 28.420-28.430 poi e a quota 29.500 in un secondo momento. Pericolosa solo una discesa sotto i 28.600 punti anche se un'eventuale correzione troverà un primo supporto in area 28.470-28.450 e un secondo sostegno a quota 28.360-28.340. Un segnale negativo arriverà soltanto con il cedimento di quota 28.260.

▸ **Strategia operativa:** per mercoledì 15 novembre (future dicembre 2023). Long su correzione verso 28.950 con target a 29.050 prima, a quota 29.120 poi e in area 29.180-29.200 in un secondo momento. Stop a 28.850. (Gianluca Defendi)

Strategia Ftse Mib future

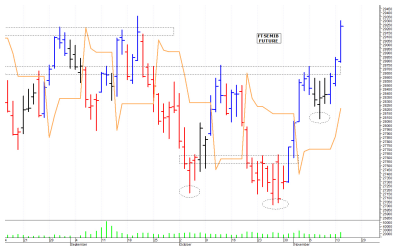

STRUMENTI UTILI / Ftse Mib

Codice Isin	Categoria	Strike/Barriera	Prezzo Sottostante	Distanza barriera	Prezzo Prodotto	Leva	Data Scadenza
DE000HC3SBR6	Short	30577,4168	29344,43	4,20%	0,2110	13,91	Open End
DE000HD0GQQ6	Turbo	27250	29344,43	-7,14%	0,1980	14,82	15/12/2023

DAX/EUROSTOXX50 FUTURE

▸ Nella seduta martedì 14 novembre il Dax future (scadenza dicembre 2023) ha compiuti un veloce balzo in avanti ed è risalito fino a quota 15.690 punti. La struttura tecnica di breve termine è quindi migliorata, con diversi indicatori che registrano un rafforzamento della pressione rialzista. Dopo una breve pausa di assestamento è possibile un ulteriore balzo in avanti che avrà un primo target in area 15.835-15.850 e una seconda proiezione teorica a quota 16.030-16.045 punti. Soltanto la rottura del sostegno posto in area 15.150-15.135 potrebbe provocare una nuova inversione ribassista di tendenza. Anche l'Eurostoxx50 future (scadenza dicembre 2023) ha compiuto un veloce balzo in avanti ed è risalito fino a quota 4.316 punti. La struttura tecnica è quindi migliorata: prima di poter effettuare un nuovo allungo, che dovrà affrontare un duro ostacolo in area 4.355-4.360 punti, è comunque probabile una pausa di consolidamento. Pericolosa soltanto una discesa sotto i 4.185 punti. (Gianluca Defendi)

Strategia Dax future

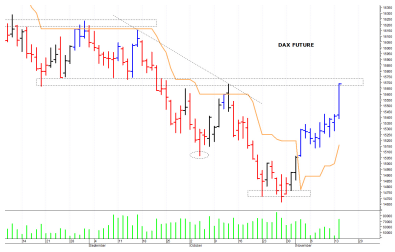

STRUMENTI UTILI

	Codice Isin	Categoria	Strike/Barriera	Prezzo Sottostante	Distanza barriera	Prezzo Prodotto	Leva	Data Scadenza
DAX	DE000HC8K1U1	Short	16500	15614,4297	5,67%	11,2400	13,89	15/12/2023
DAX	DE000HC7PSH8	Turbo	14250	15614,4297	-8,74%	11,6700	13,38	15/12/2023
ES50	DE000HC8ANQ0	Short	4533,629	4291,7202	5,64%	3,2000	13,41	Open End
ES50	DE000HC7PTQ7	Turbo	3900	4291,7202	-9,13%	3,4300	12,51	15/12/2023

SPUNTI DI TRADING

Titolo	Posizione	Ingresso	Target 1	Target 2	Stop Loss	Nota
A2A	Long	1,832	1,848 - 1,852	1,866 - 1,868	1,817	Spunto rialzista

STRUMENTI UTILI / A2A

Codice Isin	Categoria	Strike/Barriera	Prezzo Sottostante	Distanza barriera	Prezzo Prodotto	Leva	Data Scadenza
DE000HC7F608	Short	1,9966	1,8615	7,26%	0,2740	6,79	Open End
DE000HC72M40	Turbo	1,5532	1,8615	-16,56%	0,2960	6,29	Open End

strike e valori aggiornanti al 15/11/2023

AVVERTENZA. Il presente articolo è redatto in autonomia da MFIU-Milanofinanza Intelligence Unit ed è finalizzata a offrire spunti meramente informativi e di carattere operativo inerenti all'impiego di strumenti finanziari. Il presente articolo non costituisce una sollecitazione al pubblico risparmio, nè una raccomandazione e, pertanto, qualsiasi decisione di investimento e il relativo rischio rimangono a carico dell'investitore. Il presente articolo non costituisce attività di consulenza da parte di UniCredit Bank AG - Succursale di Milano che non si assume alcuna responsabilità per l'eventuale utilizzo che il lettore potrà fare dei contenuti dell'articolo.